

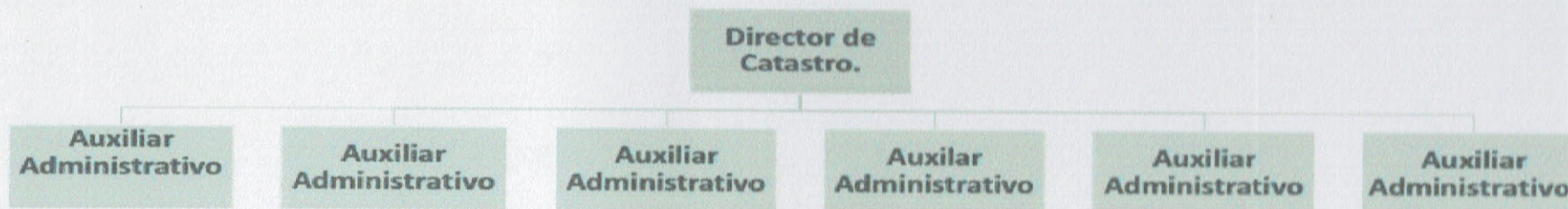

## Servicios públicos de la Dirección de Catastro e Impuesto Predial



### Servicios

COBRO DE IMPUESTO PREDIAL EN CABECERA MUNICIPAL Y POBLACION DE SAN FRANCISCO DE ASIS	COBRO DE IMPUESTO PREDIAL EN CABECERA MUNICIPAL Y POBLACION DE LA PURISIMA	COBRO DE IMPUESTO PREDIAL Y CONFORMACION DEL CONSEJO TECNICO CATASTRAL	ELABORACION DE TABLAS DE VALORES EJERCICIO FISCAL 2026	ASISTENCIA A CURSOS IMPARTIDOS POR CATASTRO DEL ESTADO
ELABORACION DE REQUERIMIENTOS	LLEVAR TABLAS DE VALORES A CATASTRO DEL ESTADO, PARA AUTORIZACION	LLEVAR TABLAS DE VALORES AL CONGRESO DEL ESTADO, PARA AUTORIZACION	COBROS DE IMPUESTO PREDIAL, Y TRABAJOS ADMINISTRATIVOS	PUBLICACION DE TABLAS DE VALORES EJERCICIO 2026
CIERRE DEL EJERCICIO FISCAL 2025, MANTENIMIENTO DE EQUIPO Y PREPARACION EJERCICIO FISCAL 2026				





## **Recursos Materiales**

Oficinas ubicadas en el Palacio Municipal:

- A) Seis Equipos de cómputo y Cinco Impresoras.
- B) Tres Escritorios y un Mostrador.
- C) Material de Papelería.

Acceso a Internet

## **Recursos Financieros**

No se cuenta con un presupuesto específico por área, ya que el presupuesto anual por ejercicio fiscal del Gobierno Municipal de Atotonilco el Alto, se realiza por rubros generales, así mismo el presupuesto que esta Dirección solicita por temas específicos se aprueba por el Pleno del mismo Ayuntamiento.