

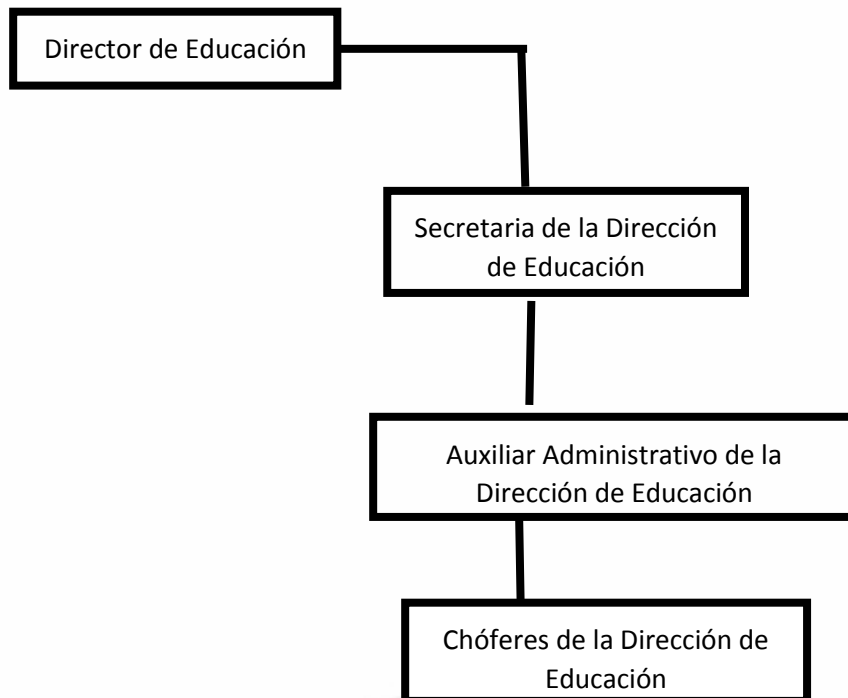

**SERVICIOS PÚBLICOS DE LA DIRECCIÓN DE
EDUCACIÓN (RECURSOS HUMANOS, MATERIALES Y
FINANCIEROS)
2024**

RECURSOS HUMANOS.



SERVICIOS

CARGO	FUNCIONES Y SERVICIOS	PERIODICIDAD DEL SERVICIO
	<ul style="list-style-type: none">-Dirigir y Coordinar las actividades en el Área de Educación.-Mantener estrecha comunicación con el Presidente Municipal y el Regidor de Educación, sobre los proyectos y gestiones realizadas.	Diaria Indicador. – Se mide por el número de oficios emitidos y recibidos y las bitácoras realizadas de forma diaria.



EDUCACIÓN

Dirección de Educación
Centro Cultural Regional "Dr. Juan José Espinoza" La Estación # 100, C.P. 47750
Atotonilco el Alto, Jalisco.
391 917 1223– educacion@atotonilco.gob.mx





<p>Director de Educación</p>	<ul style="list-style-type: none">-Crear un contacto directo con supervisores escolares, directores y maestros, cuyo propósito es generar condiciones de trabajo y en plenaria dar soluciones a problemáticas que se presenten en el ámbito educativo.-Tener una vinculación con las instituciones de los tres niveles de gobierno, asociaciones civiles, instituciones educativas, organismos no gubernamentales y órganos descentralizados de la administración pública municipal que tengan relación con las áreas de la educación.-Ser promotores de los programas y acciones del gobierno municipal que tiendan a mejorar la calidad de la educación, la salud, el deporte y la cultura de los atotonilquenses.-Administrar eficientemente los recursos destinados a la educación, otorgados en su caso por el ayuntamiento de manera transparente y equitativa. -Promover ante el Presidente Municipal la atención a necesidades de infraestructura educativa en el municipio.-Coadyuvar y dar seguimiento a las labores de gestión y coordinación de las instancias educativas.-Coordinar, supervisar el transporte de servicio universitario, así como el de Telesecundaria y secundaria, y realizar análisis y estudios sobre la posibilidad de ampliar el servicio estudiantil a otros centros educativos del municipio o de la región. -Apoyar las actividades de desarrollo social, cívico, histórico, cultural y deportivo.-Estimular entre el colectivo el reconocimiento social a alumnos, maestros, directivos, empleados escolares y padres de familia que han aportado su desinteresado esfuerzo de vida o por actividades sociales sobresalientes en el ámbito educativo a favor de la enseñanza en el municipio.	
------------------------------	--	--





Secretaria	<ul style="list-style-type: none">-Realización de actividades elementales de oficina de esta dependencia.-Apoyar en todos los eventos propios de esta dirección.-Presentar un directorio actualizado de las autoridades educativas del municipio.-Dar a conocer al director los proyectos de las solicitudes recibidas de las instituciones educativas.	Diaria. Indicador. Se mide por el número de documentos emitidos de forma diaria y organizados de manera cronológica y secuencial.
	<ul style="list-style-type: none">-Coordinar listas de asistencia a los diferentes eventos que convoque esta dirección.-Ayudar al Director de Educación y todo el equipo de la dependencia en las diferentes actividades generadas o promovidas por el área educativa.-Realización de tareas educativas de la dependencia (Solicitud de vales para combustible, archivo, tareas administrativas, atención al público, etc.).-Estar a cargo del archivo de esta dirección y vigilar el debido manejo de la información y la correspondencia recibida.-Realizar todas aquellas funciones que se le deleguen.	
Auxiliar	<ul style="list-style-type: none">-Colaborar en las distintas actividades de esta área.-Elabora el reporte mensual de traslados extraescolares que brinda esta dirección.-Apoya en la realización de los eventos que organice esta dirección.-Apoya en las actividades que se le encomienden.	Mensual. Indicador. Número de reportes mensuales originados en la Dirección.
Chófer	<p>Cuciénega Ocotlán</p> <p>6:00 am. Turno matutino 12:50 pm. Turno vespertino y trae de regreso el turno matutino 6:00 pm. Sale para traer los alumnos del turno vespertino. 9:00 pm. Regreso a Atotonilco.</p>	Diaria. Indicador. Bitácora diaria de las rutas.
Chófer	<p>URA Arandas</p> <p>7:00 am. Traslado de alumnos a la Universidad. 2:00 pm. Regreso de alumnos a Atotonilco.</p>	Sábados. Indicador. Bitácora diaria de las rutas.





ATOTONILCO EL ALTO

GOBIERNO MUNICIPAL 2024 - 2027

Chófer	Secundaria 6:00 am. Agua Caliente, Margaritas. COBAEJ 2:40 pm. La Pareja – San Gaspar – La Mata – San Antonio de Fernández. 7:00 pm. San Antonio – La Mata – San Gaspar y La Pareja.	Diaria. Indicador. Bitácora diaria de las rutas.
Chófer	CUaltos Tepatitlán 6:00 am. Margaritas- San Francisco de Asís- Tepatitlán. 1:00 pm. Tepatitlán- San Francisco para llevar el turno vespertino. 8:00 pm. Regreso de Tepatitlán a San Francisco de Asís.	Diaria. Indicador. Bitácora diaria de las rutas.

Chófer	Telesecundaria 6:40 am. Agua Caliente – El Refugio. 7:30 am. La Sabinilla – El Refugio. Atletas 4:30 pm. Margaritas - Madre Luisita – Mercadito – Los Sabinos. 9:00 pm. Los Sabinos- CRREAD – Terraza San Miguel – Unidad Margarito Ramírez – Gasolinera El Oasis – Mercadito – Madre Luisita – Las Margaritas.	Diaria. Indicador. Bitácora diaria de las rutas.
Chófer	Telesecundaria 6:30 am. Margaritas- Agua Caliente- El Refugio de los Bajos- La Sabinilla. 1:30 pm. La Sabinilla- El Refugio de los Bajos- Agua Caliente- Margaritas. 7:50 pm. Sec. Federal Atotonilco- La Paz de Milpillas- San Joaquín- Santa Elena- Margaritas.	Diaria. Indicador. Bitácora diaria de las rutas.



EDUCACIÓN

Dirección de Educación
Centro Cultural Regional "Dr. Juan José Espinoza" La Estación # 100, C.P. 47750
Atotonilco el Alto, Jalisco.
391 917 1223–educacion@atotonilco.gob.mx



atotonilco.gob.mx



Chofer	Secundaria 6:50 am La Purísima- Los Laureles- Ojo de Agua de Morán- San Francisco. 1:30 pm. San Francisco- Ojo de Agua de Morán- Los Laureles-Purísima.	Diaria. Indicador. Bitácora diaria de las rutas.
	Preparatoria 2:00 pm. Purísima- Los Laureles- Ojo de Agua- Prepa UDG modulo San Francisco de Asís. 7:30 pm. Prepa UdeG Módulo San Francisco- Ojo de Agua de Morán- Los Laureles- Purísima.	

RECURSOS MATERIALES

Oficinas ubicadas en el Centro Cultural Dr. Juan José Espinoza:

- A) Cinco equipos de cómputo e impresión.
- B) Siete vehículos para traslados escolares.
- C) Cuatro escritorios.
- D) Material de papelería.

Acceso a internet

RECURSOS FINANCIEROS

No se cuenta con un presupuesto específico por área, ya que el presupuesto anual o por ejercicio fiscal del Gobierno Municipal de Atotonilco el Alto, se realiza por rubros generales, asimismo, el presupuesto que esta Dirección solicita por temas específicos se aprueba por el Pleno del Ayuntamiento única y exclusivamente por actividad específica.



EDUCACIÓN

Dirección de Educación
Centro Cultural Regional "Dr. Juan José Espinoza" La Estación # 100, C.P. 47750
Atotonilco el Alto, Jalisco.
391 917 1223- educacion@atotonilco.gob.mx

