DIRECCIÓN DE PROTECCIÓN CIVIL Y BOMBEROS
ATOTONILCO EL ALTO, JAL.

COORDINADOR DE GABINETE
ATOTONILCO, EL ALTO, JAL.
RECIBIDO
11 ENE. 2023
HORA 12:16 pm
FIRMA Celine Silva

DEPARTAMENTO DE SECRETARÍA GENERAL
DE ATOTONILCO EL ALTO, JAL.
RECIBIDO
11 ENE. 2023
12:17hrs
FIRMA Lupita.

RESULTADOS PLAN OPERATIVO GUADALUPE REYES

2022 - 2023

Recibido
11/ene/23

H. AYUNTAMIENTO ATOTONILCO EL ALTO, JAL.
SINDICATURA MUNICIPAL
RECIBIDO
11 ENE. 2023
HORA 12:15
FIRMA

PRESIDENCIA
ATOTONILCO EL ALTO, JAL.
GOBIERNO MUNICIPAL
RECIBIDO
11 ENE. 2023
HORA 12:14 pm
FIRMA

ORDEN Y RUMBO

Av. Fernando de Alba # 249, Colonia Los Naranjos, 47750. Atotonilco el Alto, Jalisco.
Tel.: 391 917 3400, 3919175401. proteccioncivil@atotonilco.gob.mx

ATOTONILCO, EL ALTO JALISCO 09 DE ENERO DEL 2023
ASUNTO: RESULTADO
OPERATIVO GUADALUPE REYES
OFICIO:DMPCBA/696/2023

LIC.JOSÈ AURELIO FONSECA OLIVARES
PRESIDENTE MUNICIPAL DE ATOTONILCO EL ALTO, JALISCO.

PRESENTE:

Por medio de este conducto reciba un cordial saludo deseandole el mayor de los èxitos en sus labores en este nuevo año que comienza 2023, a su vez aprovecho la ocasion para hacer de su conocimiento los RESULTADOS OBTENIDOS DURANTE EL PLAN OPERATIVO INVERNAL GUADALUPE REYES Y PIROTECNIA 2022-2023. Comenzando a partir del Lunes 12 de diciembre del año 2022 al dia viernes 6 de enero de 2023 obteniendo los siguientes resultados:

- OPERATIVO PLAN INVERNAL.
- OPERATIVO GUADALUPE REYES.
- OPERATIVO DE PIROTECNIA.

ACCIONES PREVIAS:

- Se mantruvo constante comunicación con la corporaciones y dependencias siendo apoyados por el Presidente Municipal de Atotonilco el Alto Jalisco el LIC.Josè Aurelio Fonseca Olivares.Presidenta del Sistema DIF Atotonilco, Seguridad Pùblica, Tràsito y Vialidad Municipal, Reglamentos, Direccion de Ecologia, Dirreciòn Municipal de Proteccion Civil de Atotonilco el Alto, Jal. Para conocer y establecer mecanismos de Coordinacion y Proteccion Civil para salvaguardar a la sociedad en general de los riesgos que puedan originarse con motivo de Festividades.
- Previo al dia 12 de Diciembre se realiza las medidas necesarias para dar inicio con el operativo llevado acabo hasta el dia 6 de Enero del presente año 2023, en este municipio.

OPERATIVO INVERNAL

ANTECEDENTES:

Como se habia mencionado referente al plan operativo debido a la ubicación de este muncipio se aprecian zonas serranas por lo que se generan condiciones adecuadas para que durante el invierno se presentan bajas temperaturas, como pueden ser heladas, aumento considerable en la influencia de visitantes tanto como de origen nacional o extranjero, sin olvidar a la base de polvora incrementandose el riesgo de la precencia de incidentes relacionados con dicho material.

Siendo uno de los casos el implementar la medidas obligatorias referente a la recomendación del uso obligatorio de cubrebocas, gel antibacterial, sana distancia, cero aglomeraciones y/o festividades debido al alto riesgo de COVID.

- Por parte de esta institucion se realiza el monitoreo y revision del estado del tiempo "DIARIAMENTE"

- Lo anterior con el fin de mantener la poblacion al tanto de la medidas de seguridad oportunas que se aconsejaban en caso de existir bajas temperaturas, caida de agua nieve y situaciones relacionadas con fenomenos hidrometereologicos debido a los cambios climaticos que hasta la actualidad siguen presentandose.

- Se compartia el pronostico del clima para Atotonilco el Alto emitidop por SMN-CONAGUA, asi mismo resultados por parte del estado referente a contagios por COVID-19 invitando a la poblacion a tomar medidas de seguridad y salud.

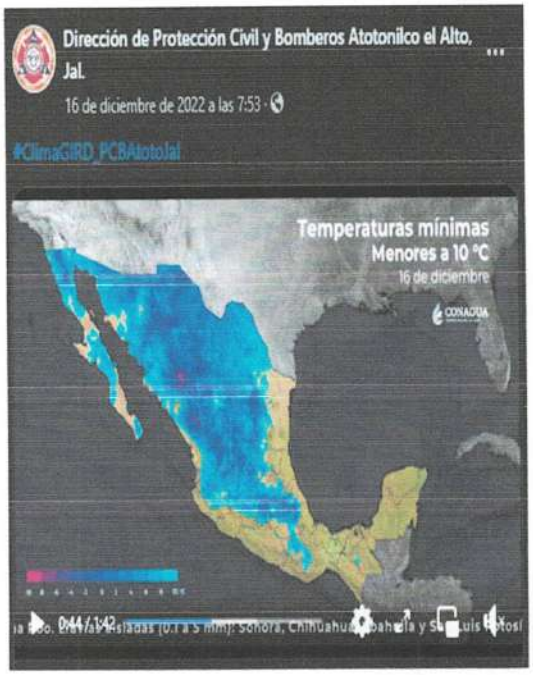

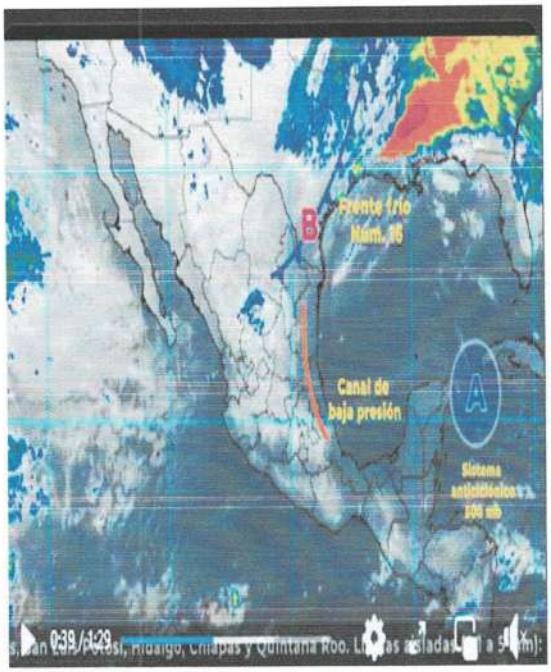

- Invitamos a la poblacion a mantenerse abrigados, consumir fruta de temporada, ingerir liquidos y bebidas calientes para evitar padecimientos en pacientes con enfermedades cronicas respiratorias, Adultos mayores y Pediatricos.

OPERATIVO GUADALUPE REYES:

- Se efectuaban recorridos vehiculares y pie tierra, constantes en los parques del municipio debido a la cantidad de turistas y paisanos que asistirian a los anteriores.
- Se brindo la atencion turistica, mecànica y preventiva, con el afan de mantener y salvaguardar la integridad fìsica.
- Se solicito apoyo a las dependencias de Seguridad Pùblica, Movilidad Urbana Municipal, Cruz Roja y Guardia Nacional.
- Se realizan inspecciones por parte del Area de Gestion Integral de Riesgos como el tradicional Tianguis Navideño ubicado en la Plaza Principal y aun costado del Mercado Hidalgo
- Se mantuvo a la expectativa y atencion a cualquier llamado devido a la posibilidad de incendios en casa habitacion ocacionados por instalaciones Navideñas, Pirotecnia y Gas L.P.
- Por parte de las actividades realizadas por Direccion Municipal de Proteccion Civil en los dias con mayor influencia en festividades del 24,25,30 y 31 de Diciembre, se doblo el esfuerzo de los elementos asi como la solicitud de apoyo con otras dependencias ya que se mantenia la posibilidad de atencion a personas lesionadas por :

- Quemaduras por fogatas o corto electrico.
- Personas quemadas por artefactos a base de polvora.
- Intoxicaciòn por inhalacion de monoxido de carbono en fogatas o uso de leña , maderos, papel, llantas etc.
- Se brinda apoyo a volcadura de vehiculo de carga en carretera estatal 307, a 300 metros del nodo vial

- Se atiende llamado de choque e incendio de pipa la cual transporte de vinazas y un vehiculo tipo suv en carretera estatal Atotonilco - Arandas

- Accidente de motocicleta sobre Av. Independencia
- Se atiende choque vehicular al ingreso de la Colonia el Vergel
- Se el llamado de choque vehicular en carretera Estatal 326 tramo San Francisco de Asís a San José; en el lugar se ubican dos vehículos donde se atiende a 5 lesionados los cuales se trasladan al Hospital de Primer Contacto Atotonilco para su atención médica. En el lugar se ubica a una persona sin vida. Se cuenta con el apoyo de Protección Civil Tepatitlan y Cruz Roja San José.
- Se atiende el llamado de choque de vehículo compacto contra letrero en carretera Federal 90 a la altura de la Huaracha; en el lugar se atiende a masculino y femenina los cuales se desisten al traslado a un hospital.
- Se atiende el llamado de choque de vehículo pick up y de carga en carretera Estatal 307 tramo nuevo a la altura del crucero a carretera Agua Fría; en el lugar se atiende a un masculino el cual se desiste a su traslado a hospital.
- Nuestro personal da atención de incendio de 3 bodegas de rastrojo en la Delegación de San Francisco de Asís.
- Se atiende el llamado de choque de vehículo de carga y pick up en carretera Federal 71 a un kilometro del Cerro Mocho hacia la Barca; en el lugar se atiende a masculino con lesiones leves no ameritando su traslado a Hospital. Toma conocimiento y seguimiento Comisaría de Seguridad Pública.

- Se atiende llamado de volcadura de vehículo compacto en carretera Federal 90 a la altura de la curva conocida como Los Gonzalez, donde cae al barranco; en el lugar es atendido un masculino el cual es trasladado por ambulancia de Protección Civil Ayotlan al Hospital de Primer Contacto Atotonilco.
- Se atiende el incendio de pastizales en el cerro ubicado entre la Av. Enrique Fonseca y carretera Estatal 397 tramo viejo, quemándose un área aproximadamente de 15 hectáreas.
- Se atiende llamado de vehículo incendiado en colonia San Felipe; al arribar nuestros bomberos ubican que el propietario ya lo tenia controlado, destacando que el inicio del conato de incendio es presumible que fue iniciado con pirotecnia que estaban quemando cerca.

OPERATIVO DE PIROTECNIA:

El día 28 de diciembre del 2022 por la mañana se acercó a nuestras instalaciones una madre de familia para hacer la entrega voluntaria de juguetería de pirotecnia qué le había retirado a su hijo menor de edad mencionando que la traía en una mochila.

RESULTADOS DE SERVICIOS CON MAYOR RELEVANCIA DURANTE EL OPERATIVO 2022 GUADALUPE REYES

	NOVEDADES																											
DICIEMBRE	12	13	14	15	16	17	18	19	20	21	22	23	24	25	26	27	28	29	30	31	ENERO	1	2	3	4	5	6	TOTAL DE SERVICIOS
CAIDO DE SU PROPIA ALTURA		1		1			2	1		2	1							2		1	CAIDO DE SU PROPIA ALTURA				1	1		13
CAIDO DE MOTOCLICETA			1			1			1	1										2	CAIDO DE MOTOCLICETA			1		1		8
ACCIDENTE AUTOMOVILISTICO					1	3	2	2	1	1				2		1			1		ACCIDENTE AUTOMOVILISTICO		1	1	1	1	1	19
ACCIDENTE DE MOTO	1	1			1	1											1				ACCIDENTE DE MOTO							5
PERSONA ENFERMA	1		3	2	3	3		1	1	1	3	2	1	2	1		3	1		2	PERSONA ENFERMA	2	1	3	1		3	40
VEHICULO DESCOMPUESTO																					VEHICULO DESCOMPUESTO							0
LESIONADOS		3	1	1	2	9	5			2	1						1	2	2	5	LESIONADOS	2	1	1	1	1		40
TRASLADO	1	1	5	1		4	1	2	2	3	1		1	1	1	1	2	1	1		TRASLADO			1	1		2	33
INCENDIO DE PASTIZAL, LLANTAS BASURA	1	2	1	2	2	2	5	3	3	2	4	2	3	3	2	1	2	3	2	4	INCENDIO DE PASTIZAL, LLANTAS BASURA	5		2		2		58
APOYO EVENTO (RELIGIOSOS, MUSICAL,DEPORTIVO)		1	1				2				1			1							APOYO EVENTO (RELIGIOSOS, MUSICAL,DEPORTIVO)							6
PERSONA OCCISAS							1											1			PERSONA OCCISAS					1		3
INSPECCIONES/ CAPACITACIONES		1	1	1		2				2	1		1		1		1	1	1		INSPECCIONES/ CAPACITACIONES			1			1	15
FUGAS DE GAL L.P.					1						1										FUGAS DE GAL L.P.							2
VOLCADURA	1							1					1								VOLCADURA	1						4
INCENDIO CASA HABITACION																					INCENDIO CASA HABITACION	1						1
PERSONA ATROPELLADA																					PERSONA ATROPELLADA		1					1
TOTAL	5	10	13	8	10	25	18	10	8	14	13	4	7	9	5	3	10	11	7	14	Total	11	4	10	5	7	7	248

Sin otro particular por el momento me despido de ustedes, agradeciendo la atencion al presente reiterandole las seguridades de mi afecto y estima quedo a su entera disposicion para cualquier duda o aclaracion.

ATENTAMENTE.
"TU PARTICIPACIÓN ES TU PROTECCIÓN".
"2022 AÑO DE LA ATENCIÓN INTEGRAL DE NIÑAS,
NIÑOS Y ADOLESCENTES CON CÁNCER EN JALISCO."

PUMQ. MERARDO HERRERA AVILÉS
DIRECTOR MUNICIPAL DE PROTECCIÓN CIVIL-BOMBEROS.

C.c.p. Mtro. Pedro García Castellanos / Secretario General.....Para Su Conocimiento
C.c.p. Lic. María Guadalupe Gómez Fonseca/ Sindico.....Para Su Conocimiento
C.C.P. Abraham Sedano Pérez/ Regidor De Protección Civil Bomberos.....Para Su Conocimiento
C.C.P. Mtro Oscar Eduardo Gonzales De La Torre/ Coordinador De Gabinete.....Para Su Conocimiento
C.c.p. Director de la Unidad Estatal de Protección Civil del Estado de Jalisco/.....Para su conocimiento
C.c.p. UEPCBJ Base 3 de Poncitlán/para su conocimiento
ARCHIVO MHA/CNPA.