DIRECCION DE INSPECCION Y REGLAMENTOS

POA ANUAL 2021-2022

OBEJTIVO GENERAL:

a) Dar la atención a la ciudadanía cuando acuden a la oficina y/o vía telefónica.

b) Atención de quejas de la ciudadanía.

c)Tramites para negocios giros nuevos, cambios a las licencias, permisos en vía pública.

d) Eventos.

e) Fiestas patronales.

f) Reacomodo y verificación de los diferentes tianguis en el municipio.

g) Verificación de horarios y cierre de bares.

h) Captura de licencias municipales, y archivo de documentos.

i) Actualización de padrones comerciales.

j) Apoyo a las diferentes Dependencias del Ayuntamiento.

k) Verificación en el comercio establecido, puestos semifijos y ambulantes, así como festividades.

OBJETIVOS ESPECIFICOS:

-Recibir a la ciudadanía y orientarlos.

-Atender quejas y darles seguimiento y si no es competente a esta oficina turnarla a donde corresponda.

-Dar a conocer los requisitos necesarios para el trámite que solicite el ciudadano.

-Para eventos y fiestas, revisar que cumpla con todas las medidas y requisitos que le soliciten las diferentes Dependencias que intervienen y/o se necesita que intervengan para brindar una mejor seguridad a la ciudadanía.

-Apoyo a los Agentes y delegados de todo el Municipio en las festividades patronales para la entrega e inspección de los espacios para el comercio en la vía pública.

-Repartición de los espacios en la vía pública para los diferentes tianguis del martes y Domingo, así como los tianguis festivos.

-Inspeccionar los comercios con el giro de venta de bebida alcohólica, lo relacionado con su licencia y su horario de cierre, así mismo que cuenten con las medidas sanitarias.

-Actualizar el padrón capturando las licencias y/o permisos pagados.

-Apoyo a las diferentes Dependencias, según el apoyo que se solicite, esta Dependencia está facultada para levantar Apercibimientos, Infracciones, Clausuras y según sea el caso aseguramiento de mercancía.

-Una de nuestras principales actividades como lo marca la Ley es verificar todo comercio establecido que cuente con su Licencia Municipal, así mismo verificar que esté trabajando el giro comercial con el que cuenta dicha licencia y/o permiso y de no contar con licencia municipal se levanta Apercibimiento por escrito para que tramite su licencia correspondiente.

METAS :

El objetivo de Inspección y Reglamentos es que todo comercio establecido, semifijo y ambulante este regulado y cumpliendo con todos los requisitos para que cuente con permiso y/o licencia municipal, así como las medidas sanitarias, y para poder lograr los objetivos a corto, mediano y/o largo plazo se necesita contar con el material y el personal necesario.

V.- INDICADOR:

Las redes sociales, los medios de comunicación, la disminución de quejas ya sea de manera telefónica o personal.

INSPECCIÓN Y VIGILANCIA ESTADOS UNIDOS MEXICANOS ATOTONILCO EL ALTO, JAL.

VI.- MARCO JURIDICO:

LEYES Y REGLAMENTOS:

-Ley de Ingresos 2021

-Ley de Ingresos 2022

-Ley de Hacienda Municipal del Estado de Jalisco.

-Reglamentos de comercio y espectáculos para el municipio de Atotonilco el Alto, Jalisco.

-Código Municipal para el municipio de Atotonilco el Alto, Jalisco.

-Reglamento de Ecología y protección al ambiente del municipio de Atotonilco el Alto, Jalisco.

-Reglamento de Obras Públicas para el Municipio de Atotonilco el Alto, Jalisco.

-Ley para regular la venta y el consumo de bebidas alcohólicas del Estado de Jalisco.

-Y demás aplicables y vigentes.

DIAGRAMA DEL PROCESO

ATENCION DE QUEJAS

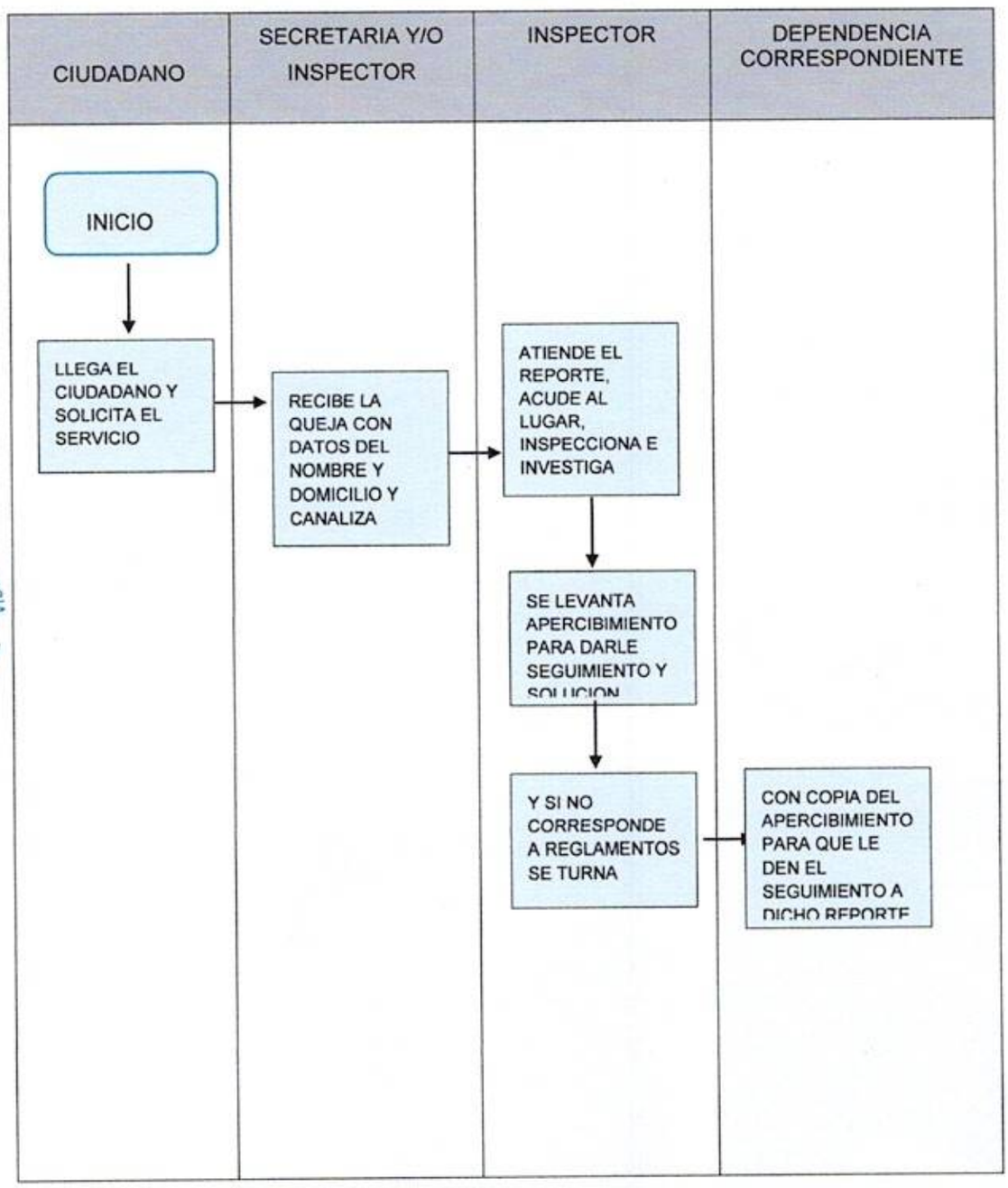

FLUJOGRAMA

TRAMITAR LICENCIA GIRO BLANCO

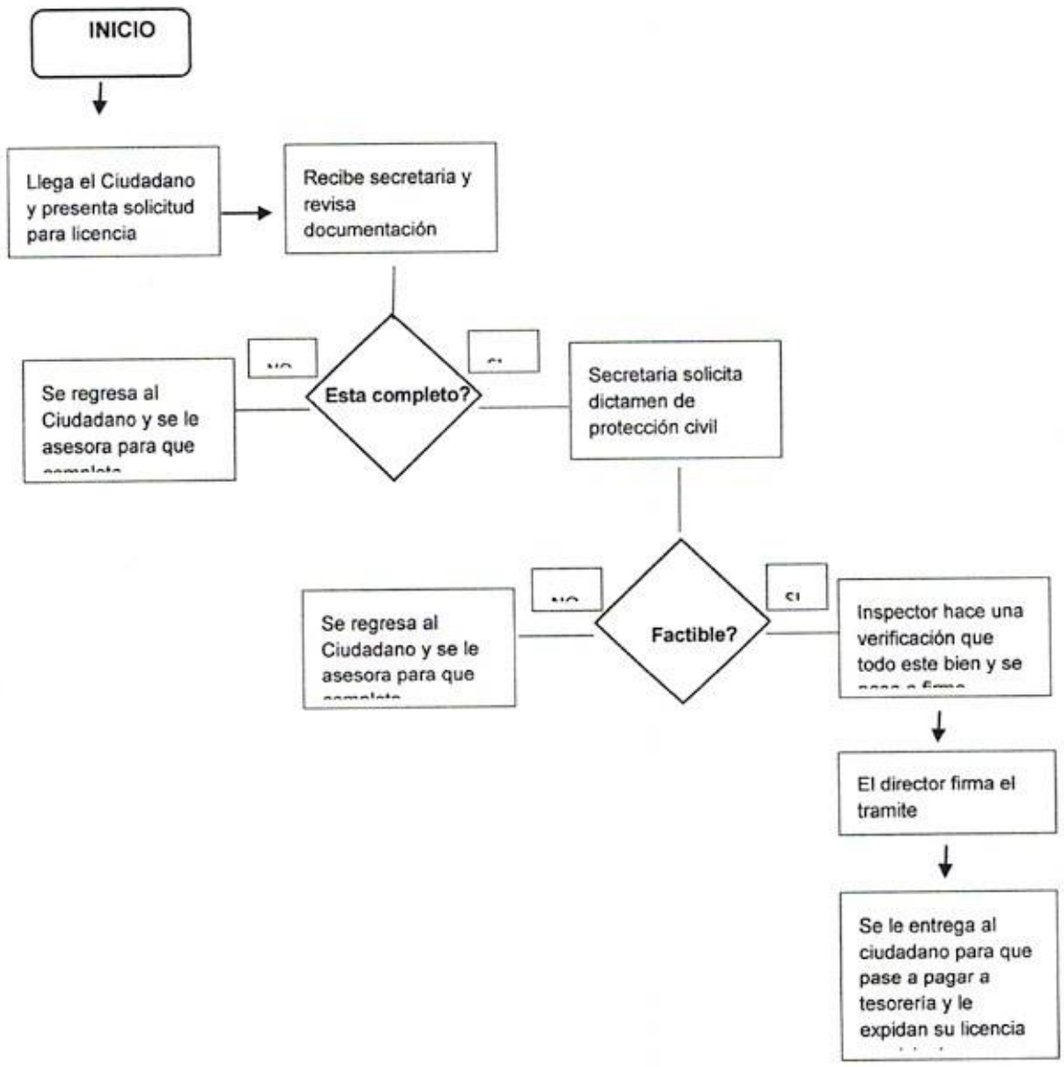

INSPECCIÓN Y VIGILANCIA
ESTADOS UNIDOS MEXICANOS
ATOTONILCO EL ALTO, JAL.

FLUJOGRAMA

TRAMITE PARA GIROS RESTRINGIDOS

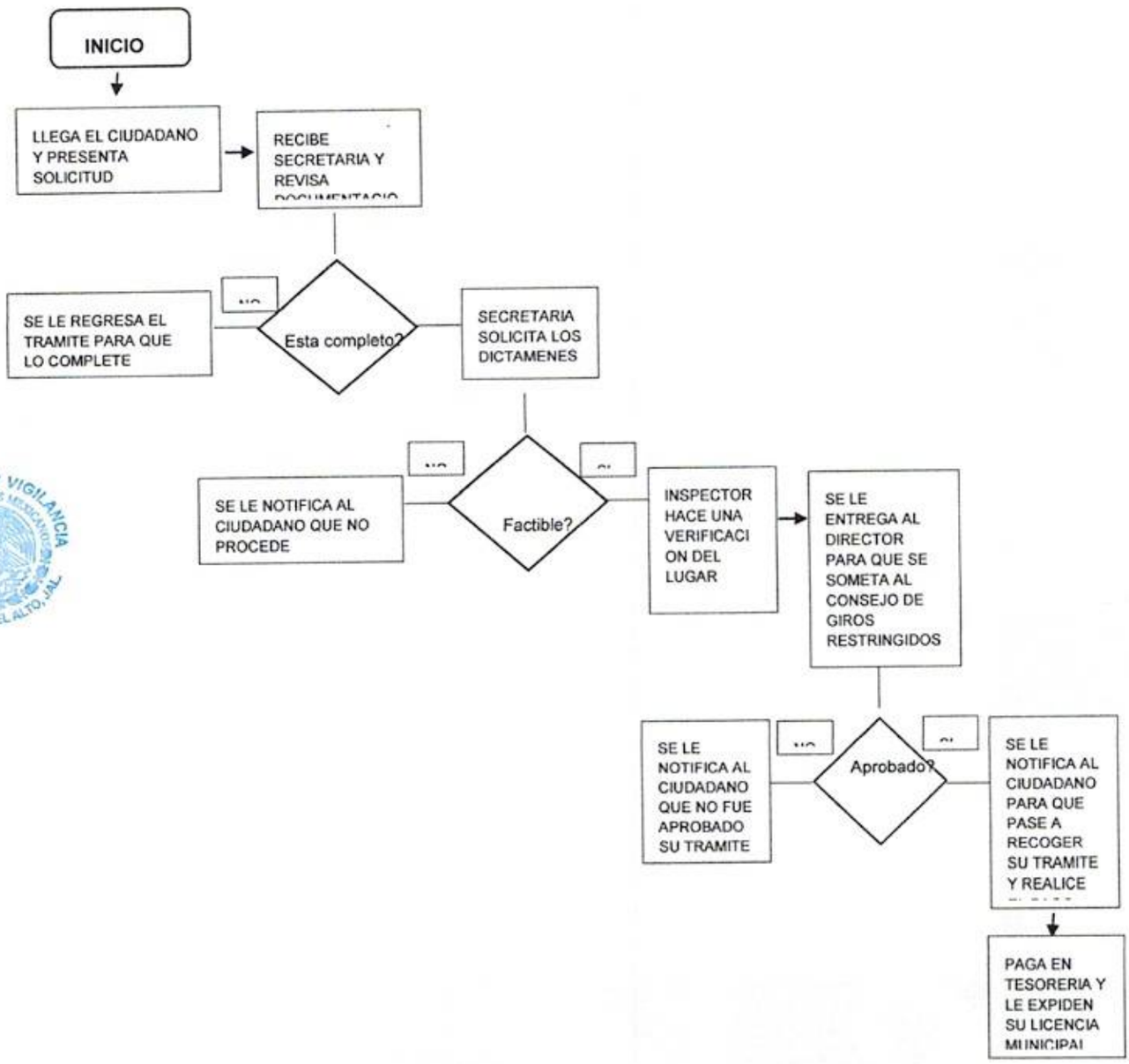

INSPECCIÓN Y VIGILANCIA
ESTADOS UNIDOS MEXICANOS
ATOTONILCO EL ALTO, JAL.

CRONOGRAMA DE ACTIVIDADES 2021-2022

INSPECCIÓN Y REGLAMENTOS

	ENERO	FEBRERO	MARZO	ABRIL	MAYO	JUNIO	JULIO	AGOSTO	SEPTIEMBRE	OCTUBRE	NOVIEMBRE	DICIEMBRE
VENDEDORES ROSCA DE REYES	5 Y 6											
FIESTAS SAN FELIPE 2023	28	5										
TIANGUIS 14 DE FEBRERO 2023		13 Y 14										
CUARESMA (OPERATIVOS)		22	AL	6								
VISITAR NEGOCIOS (LICENCIAS)												
TIANGUIS 10 DE MAYO 2023					9 Y 10							
FIESTAS SAN FCO. ASIS												
FIESTAS DE SEPTIEMBRE									1 AL 16			
FIESTAS SAN FCO. ASIS										4		
FIESTAS MARGARITAS										24	1	
TIANGUIS DIA DE MUERTOS											1 Y 2	
FERIA											19-27	
CALLES COMPUESTAS											30	8
TIANGUIS NAVIDEÑO ALVARO O.											20	06-ene
TIANGUIS NAVIDEÑO ZONA CENTRO												19 AL 24
TIANGUIS NAVIDEÑO 16 SEP												24

INSPECCIÓN Y VIGILANCIA
ESTADOS UNIDOS MEXICANOS
ATOTONILCO EL ALTO, JAL.