

X=753,100  
Y=2278,000

X=764,500  
Y=2278,000

X=753,100  
Y=2269,800

X=764,500  
Y=2269,800

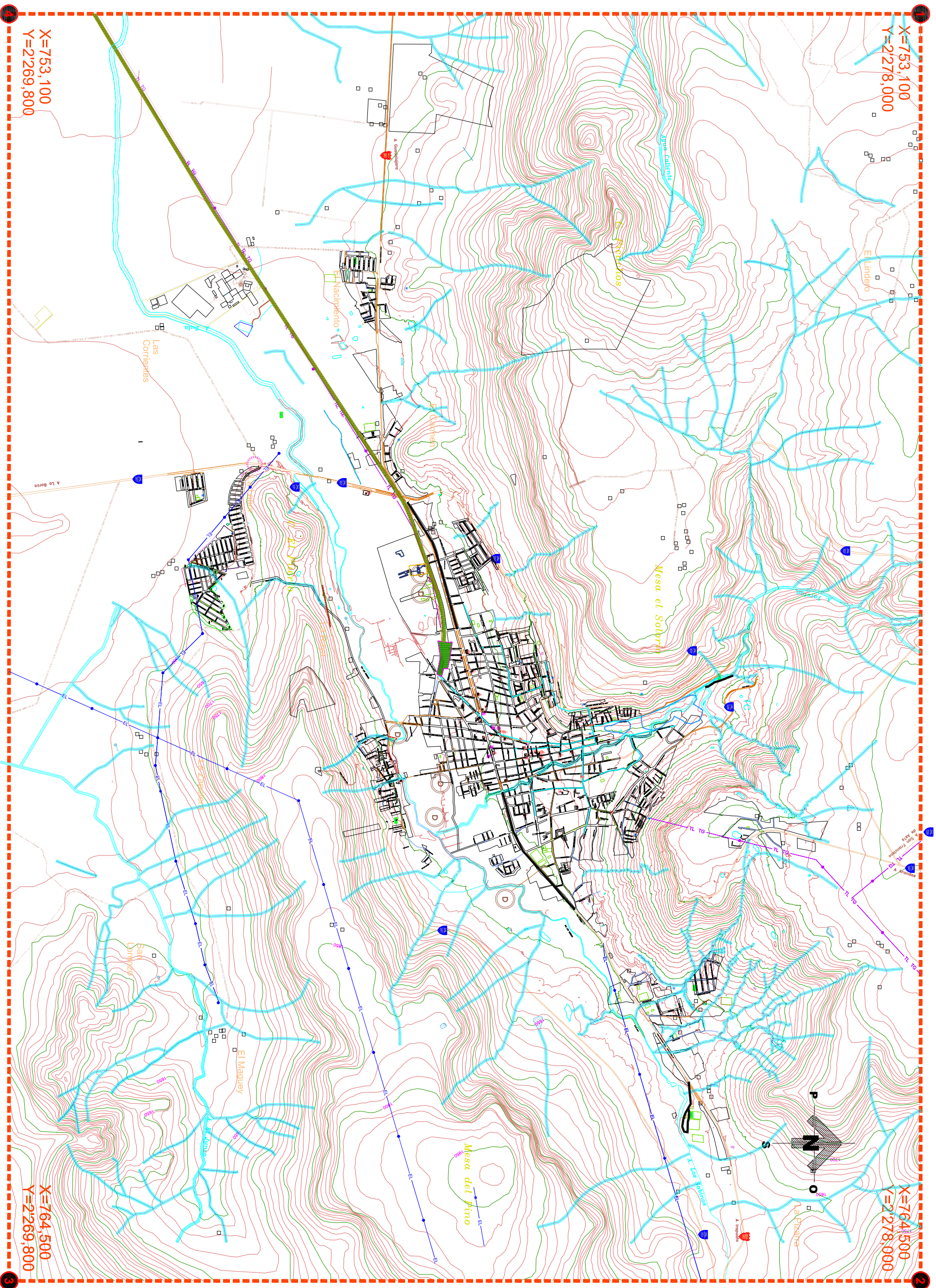

**PLAN DE DESARROLLO URBANO DE CENTRO DE POBLACION DE LA CABECERA MUNICIPAL DE ATOTONILCO EL ALTO**

**ACTUALIZACION 2023**

**MUNICIPIO DE ATOTONILCO EL ALTO**

**SIMBOLOGIA:**

- LÍMITE DEL ÁREA DE ESTUDIO
- TANQUES Y/O BOMBEO
- PLANTA POTABILIZADORA
- AGUA POTABLE
- AREAS SIN SERVIDIO
- ACERIFICADO
- ZONA DE RÍOS DE ABASTECIMIENTO
- DRENAJE
- SITIOS DE DESGARRA
- PLANTAS DE TRATAMIENTO
- AREAS SIN SERVIDIO
- COLECTOR Y EMISOR
- LAGUNA DE OXIDACION
- CANALES DE DRENAJE
- CANAL

- ELECTRICIDAD
- VIVIENAS SIN ALUMBRADO
- LÍNEA ELÉCTRICA
- INSTALACIONES ESPECIALES
- GAS
- POLIDUCTO
- COMUNICACION
- LÍNEA TELEFONO-FIBERÓPTICO
- RIESGOS URBANOS
- PAVIMENTOS
- PAVIMENTOS EXISTENTES
- CALLES CASERES DE DRENAJE

**ATOTONILCO EL ALTO**  
 Gobierno Municipal 2021 - 2024

DEPARTAMENTO DE PLANEAION Y URBANISMO

INFRRAESTRUCTURA **D-6**

ESCALA 1:15,000

H. AYTO. DE ATOTONILCO EL ALTO