



ATOTONILCO EL ALTO
GOBIERNO MUNICIPAL 2024 - 2027

SERVICIOS PUBLICOS DE LA DIRECCIÓN DE DESARROLLO SOCIAL Y HUMANO 2025

(RECURSOS HUMANOS, MATERIALES
Y FINANCIEROS)



DESARROLLO SOCIAL

EMILIANO ZAPATA No 236 UNIDAD ADMINISTRATIVA PLANTA ALTA COL.FAMILIA ROJAS DE LA PEÑACENTRO 47750

Telefono - 3919171794 Correo: desarrollosocial@atotonilco.gob.mx



atotonilco.gob.mx



ATOTONILCO EL ALTO
GOBIERNO MUNICIPAL 2024 - 2027

RECURSOS MATERIALES.

Los recursos materiales que se cuentan en la Dirección de Desarrollo Social constan de cuatro escritorios, tres computadoras, material de papelería, servicio de internet.

RECURSOS FINANCIEROS

No existe un presupuesto determinado o fijo por área ya que el presupuesto anual del Gobierno varía en cada ejercicio fiscal y se asigna conforme a las dependencias y a las necesidades específicas de cada área.



DESARROLLO SOCIAL

EMILIANO ZAPATA No 236 UNIDAD ADMINISTRATIVA PLANTA ALTA COL.FAMILIA ROJAS DE LA PEÑACENTRO 47750

Teléfono - 3919171794 Correo: desarrollosocial@atotonilco.gob.mx



atotonilco.gob.mx



RECURSOS HUMANOS

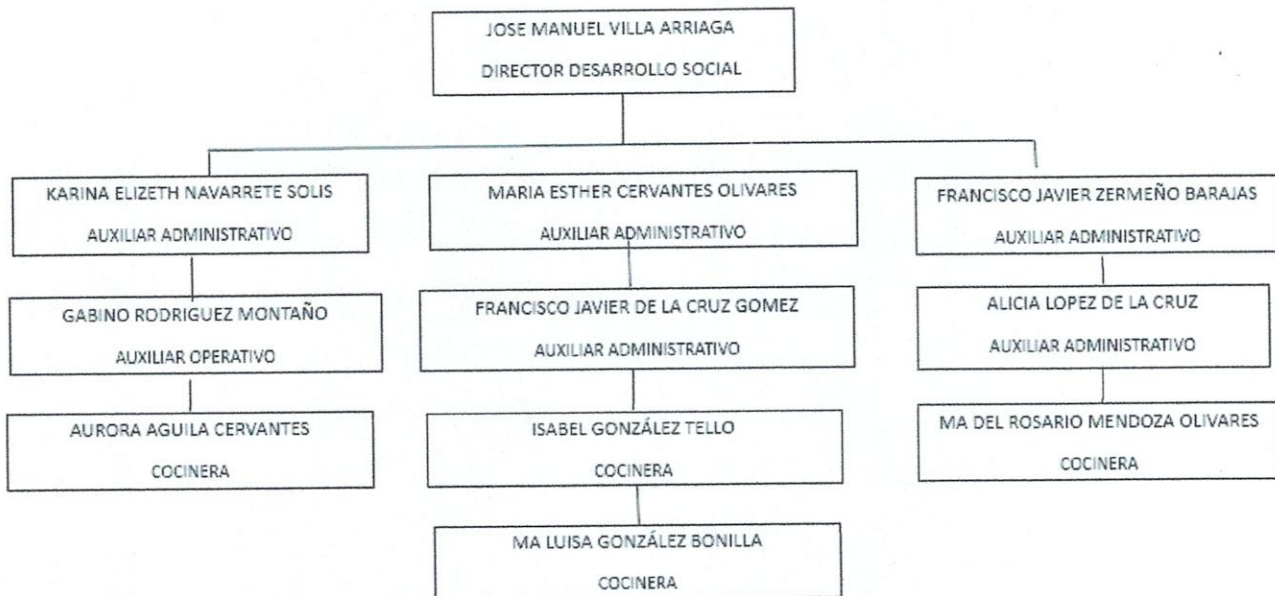

DESARROLLO SOCIAL

EMILIANO ZAPATA No 236 UNIDAD ADMINISTRATIVA PLANTA ALTA COL.FAMILIA ROJAS DE LA PEÑACENTRO 47750

Telefono - 3919171794 Correo: desarrollosocial@atotonilco.gob.mx



atotonilco.gob.mx



ATOTONILCO EL ALTO
GOBIERNO MUNICIPAL 2024 - 2027

SERVICIOS PÚBLICOS QUE OFRECE LA DIRECCIÓN DE DESARROLLO SOCIAL

La Dirección de Desarrollo Social tiene como propósito impulsar acciones y programas que contribuyan al bienestar de las familias atotonilquenses, promoviendo la integración social, el desarrollo humano y la mejora en las condiciones de vida de la población.

Mediante la gestión de apoyos, la atención ciudadana y la coordinación con otras dependencias, se busca fortalecer la participación comunitaria y fomentar el desarrollo equitativo en todo el municipio.

Programa "Uniando Familias"

A través de este programa, se brinda acompañamiento y gestión en el trámite de visa para personas adultas mayores de 60 años, con el objetivo de facilitar el reencuentro con sus familiares que radican en los Estados Unidos.

El apoyo incluye orientación, llenado de formatos, seguimiento del proceso y vinculación con las instancias correspondientes.

Apoyo de productos a bajo costo

La Dirección ofrece a la población el acceso a productos a bajo costo, con el fin de apoyar la economía familiar, con precios accesibles

Este servicio se coordina mediante jornadas de entregas de productos en las comunidades

Atención y orientación ciudadana

Se brinda atención personalizada a la ciudadanía, ofreciendo orientación sobre los programas y apoyos disponibles, así como canalización a otras dependencias.



DESARROLLO SOCIAL

EMILIANO ZAPATA No 236 UNIDAD ADMINISTRATIVA PLANTA ALTA COL.FAMILIA ROJAS DE LA PEÑACENTRO 47750

Teléfono - 3919171794 Correo: desarrollosocial@atotonilco.gob.mx



atotonilco.gob.mx